

КРАЕУГОЛЬНЫЕ АСПЕКТЫ РЕПРОДУКТИВНОЙ МЕДИЦИНЫ ГИНЕКОЛОГИЯ, АНДРОЛОГИЯ, ЭМБРИОЛОГИЯ, ГЕНЕТИКА

10-13 НОЯБРЯ

ДЕНЬ 1. 10 ноября. Заочное обучение

Первый день - **заочное обучение** (самостоятельная работа: включает самостоятельное изучение материала и прохождение тестирования). За 1 неделю до начала мероприятия всем зарегистрированным и оплатившим участие будет направлена ссылка на учебные материалы. Участники смогут самостоятельно ознакомиться с учебными материалами и сформулировать свои вопросы.

Второй и последующие дни - **очное обучение**.

ДЕНЬ 2. 11 ноября. Эмбриология. Конференц-зал отеля

8.30-9.00	Регистрация	
9.00-10.30	Современные тренды в клеточных технологиях: стволовые клетки, индукция плюрипотентности, редактирование генома	ВАСИЛЬЕВ, Андрей Валентинович
10.30-10.50	Кофе брейк	
10.50-11.50	Тайная жизнь эмбрионов и клеток: чем они занимаются, когда думают, что мы на них не смотрим?	КОШЕЛЕВА, Настасья Владимировна
11.50-12.50	Загадка развития эмбриона: что диктует клетке ее судьбу?	ВОЛОДЯЕВ, Илья Владимирович
12.50-13.50	Обед	
13.50-14.30	Коммерческие среды для культивирования, их реальный состав, преимущества, особенности, недостатки	ИЛЬИН, Кирилл Александрович
14.30-15.10	Контроль качества в лаборатории ВРТ	ШУРЫГИНА, Оксана Викторовна
15.10-15.50	Использование ультрамикроскопического исследования пиноподий в практике репродуктолога	БРАГИНА, Елизавета Ефимовна
15.50-16.10	Кофе брейк	
16.10-16.50	Методы исследования сперматозоидов: ультраструктурные аномалии, вирусное инфицирование и практика ЭКО	БРАГИНА, Елизавета Ефимовна
16.50-17.50	Патеральный вклад в ранний эмбриогенез	ПЕТРИЩЕВ, Владлен Станиславович

ДЕНЬ 2. 11 ноября. Психиатрия. Конференц-зал EMC

9.30-10.00	Регистрация, Приветственный кофе	
10.00-11.30	Сообщение психотравмирующей информации. Принятие сложных решений – как построить диалог? Часть 1	РИВКИНА, Наталья Михайловна
11.30-11.45	Кофе брейк	
11.45-13.00	Сообщение психотравмирующей информации. Принятие сложных решений – как построить диалог? Часть 2	ЯЛТОНСКАЯ, Александра Владимировна

13.00-14.00	Обед	
14.00-15.30	Навыки эффективного реагирования на гнев пациента и агрессивное поведение	ГЕГЕЛЬ, Наталья Викторовна
15.30-15.45	Кофе брейк	
15.45-17.00	Встреча с парой – как построить беседу?	РИВКИНА, Наталья Михайловна

ДЕНЬ 3. 12 ноября. Репродуктология. Конференц-зал EMC

8.30-9.00	Регистрация, Приветственный кофе	
9.00-10.00	Особенности репродуктивной функции человека	БОЯРСКИЙ, Константин Юрьевич
10:00-11:30	Диагностика и алгоритм обследования по бесплодию. Данные доказательной медицины	ВОЗНЕСЕНСКАЯ, Юлия Владимировна
11.30-11.50	Кофе брейк	
11.50-12.30	Трубное бесплодие: чем маточная труба отличается от водопроводной? Вопросы здоровья и проходимости	НУРИЕВ, Наиль Рафаилович
12.30-13.10	Миома матки: доказательная медицина и представления репродуктолога о тактике подготовки пациенток к ВРТ	НЕФЕДОВА, Александра Вадимовна
13.10-13.50	Возможности и перспективы андрогенной терапии у пациенток с бедным ответом	МСХАЛАЯ, Георгий Жиулиевич
13.50-14.50	Обед	
14.50-15.50	Эндометрий и беременность: о чем мы знаем или думаем, что знаем?	ПОТАПОВ, Михаил Евгеньевич
15.50-16.50	Лечение эндометриоза vs ЭКО: что на финише?	ВОЗНЕСЕНСКАЯ, Юлия Владимировна
16.50-17.10	Кофе брейк	
17.10-18.10	Перенос эмбрионов: простая манипуляция или крах протокола?	ВОЗНЕСЕНСКАЯ, Юлия Владимировна
18.10-18.50	Дети после ЭКО	БОЯРСКИЙ, Константин Юрьевич

ДЕНЬ 4. 13 ноября. Генетика. Конференц-зал EMC

8.30-9.00	Регистрация, Приветственный кофе	
9.00-10.00	Хромосомный микроматричный анализ в акушерстве и гинекологии	КАНИВЕЦ, Илья Вячеславович
10.00-11.00	Механизмы появления генетических аномалий в процессе гаметогенеза	ИВАНОВ, Михаил Алексеевич
11.00-11.20	Кофе брейк	
11.20-12.20	Влияние дозы гонадотропинов на «качество» ооцитов и вероятность генетических аномалий эмбрионов. Подбор стартовой дозы ГТ на основе определения полиморфизмов ФСГ-рецептора	ВОЗНЕСЕНСКАЯ, Юлия Владимировна
12.20-13.00	Статистика аномалий, выявляемых по ПГД в разных группах, и явление мозаицизма	ПОМЕРАНЦЕВА, Екатерина Алексеевна

13.00-13.40	Применение высокопроизводительного секвенирования (NGS) для выявления анеуплоидий в эмбрионах и клетках хориона	ГЛИНКИНА, Жанна Ивановна
13.40-14.40	Обед	
14.40-15.20	Аутизм и ВРТ	ПОМЕРАНЦЕВА, Екатерина Алексеевна
15.20-16.00	Генетика мужского бесплодия. На дороге надежд...	ПЕТРИЩЕВ, Владлен Станиславович
16.00-16.20	Кофе брейк	
16.20-17.00	Доказательная медицина о ПГД: кому оно реально нужно?	ЛАДЫГИН, Сергей Сергеевич
17.00-18.00	Клинические аспекты применения неинвазивного пренатального теста	ВЕТРОВА, Наталья Владимировна

МЕРОПРИЯТИЕ ПОДДЕРЖИВАЮТ:



НАШИ ЛЕКТОРЫ



БОЯРСКИЙ Константин Юрьевич

Гинеколог-репродуктолог, врач высшей категории, доцент кафедры акушерства и гинекологии Санкт-Петербургской Педиатрической медицинской академии, к.м.н.



БРАГИНА Елизавета Ефимовна

Старший научный сотрудник, Отдел электронной микроскопии, Научно-исследовательский институт физико-химической биологии им. А.Н.Белозерского, МГУ имени М.В. Ломоносова, д.б.н.



ВАСИЛЬЕВ Андрей Валентинович

Директор Института биологии развития им. Н.К. Кольцова РАН, заведующий кафедрой эмбриологии Биологического факультета МГУ имени М.В. Ломоносова, профессор, д.б.н.



ВЕТРОВА Наталья Владимировна

Врач-генетик высшей категории, руководитель медико-генетической службы ООО «Центр Генетики и Репродуктивной Медицины «ГЕНЕТИКО», к.м.н.



ВОЗНЕСЕНСКАЯ Юлия Владимировна

Врач-репродуктолог, руководитель отделения репродукции Европейского Медицинского Центра



ВОЛОДЯЕВ Илья Владимирович

Эмбриолог, старший научный сотрудник кафедры эмбриологии, Биологического факультета МГУ имени М.В. Ломоносова; эмбриолог отделения репродукции Европейского Медицинского Центра, к.б.н.



ГЕГЕЛЬ Наталья Викторовна

Психиатр, психотерапевт Европейского Медицинского Центра



ГЛИНКИНА Жанна Ивановна

Генетик, заведующий лабораторией молекулярной генетики ПМЦ Мать и Дитя, д.б.н.



ИВАНОВ Михаил Алексеевич

Эмбриолог, врач молекулярный генетик, генеральный директор ООО «Проген»



ИЛЬИН Кирилл Александрович

Эмбриолог, клиника GMS ЭКО



КАНИВЕЦ Илья Вячеславович

Руководитель отдела генетики Медико-генетического центра «Геномед»



КОШЕЛЕВА Настасья Владимировна

Доцент кафедры эмбриологии Биологического факультета МГУ имени М.В. Ломоносова, к.б.н.



ЛАДЫГИН Сергей Сергеевич

Эмбриолог, заведующий эмбриологической лабораторией, «Клиника доктора Фомина», г. Тверь



МСХАЛАЯ Георгий Жиулиевич

Врач андролог-эндокринолог, заведующий отделом андрологии и эндокринологии, Медицинская клиника репродукции «МАМА»



НЕФЕДОВА Александра Вадимовна

Врач-репродуктолог, отделение репродукции Европейского Медицинского Центра



НУРИЕВ Наиль Рафаилович

Врач-репродуктолог, главный врач клиники Нуриевых, г. Казань



ПЕТРИЦЕВ Владлен Станиславович

Уролог-андролог высшей категории, ПМЦ Мать и Дитя; Европейский Медицинский Центр



ПОМЕРАНЦЕВА Екатерина Алексеевна

Заведующая лабораторией «GENETICO», Институт Стволовых Клеток Человека, к.б.н.



ПОТАПОВ Михаил Евгеньевич

Врач-репродуктолог, отделение репродукции Европейского Медицинского Центра, к.м.н.

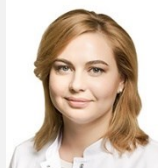

РИВКИНА Наталья Михайловна

Психиатр, психотерапевт, руководитель Клиники психиатрии и психотерапии Европейского Медицинского Центра



ШУРЫГИНА Оксана Викторовна

Эмбриолог, заведующая лабораторией ВРТ в Клинике «Мать и дитя-ИДК», д.м.н.



ЯЛТОНСКАЯ Александра Владимировна

Психиатр, психотерапевт Европейского Медицинского Центра, к.м.н.

МЕРОПРИЯТИЕ ПОДДЕРЖИВАЮТ: